ขั้นตอนการจัดหลักสูตรฝึกอบรมระยะสั้น

1. กรณี<u>ไม่นำเข้า</u>ระบบคลังหน่วยกิต

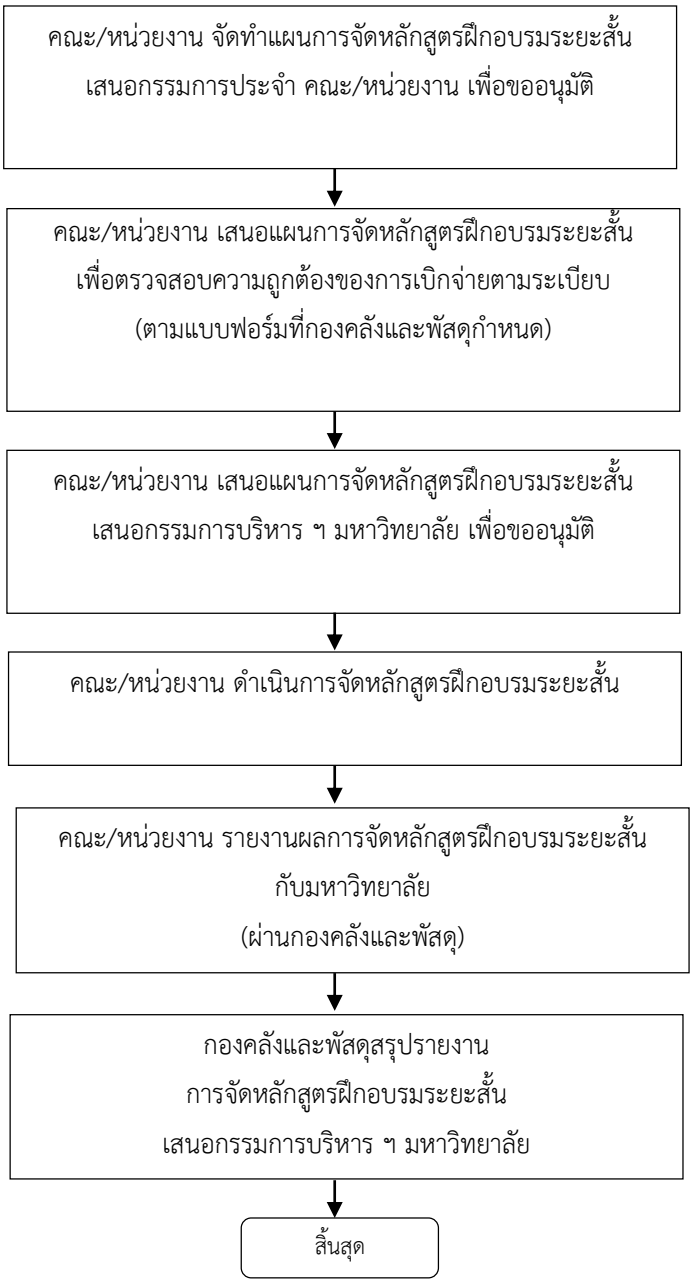
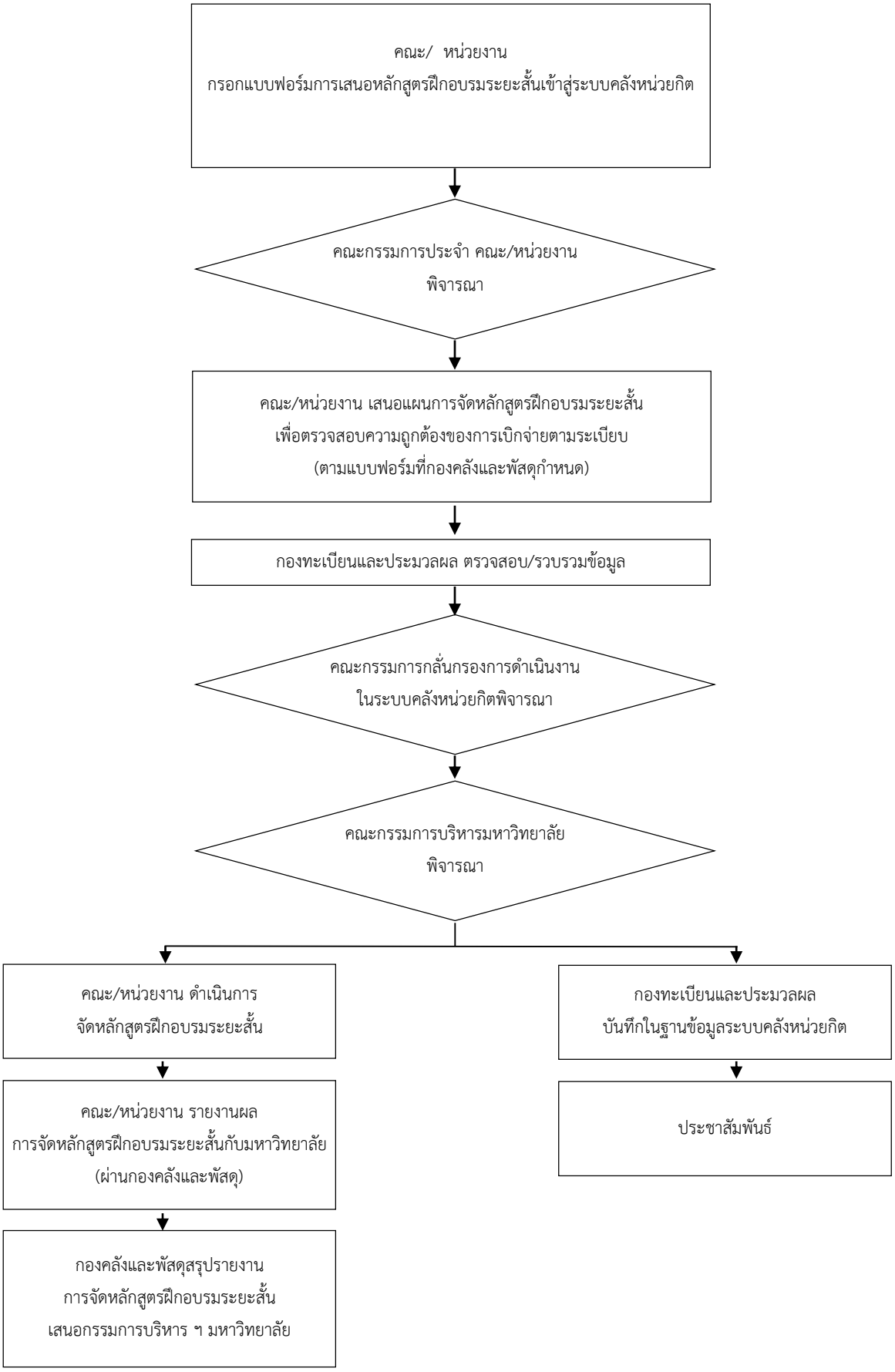
2. กรณีนำเข้าระบบคลังหน่วยกิต